

<b>Prostor EKO</b> d.o.o. BJELOVAR, Borisa Papandopula 16, OIB: 12260386725		St.br.
<b>DOGRADNJA OSNOVNE ŠKOLE SA ŠKOLSKO SPORTSKOM DVORANOM</b>	Bjelovar, studeni, 2024.	1

**INVESTITOR** : OSNOVNA ŠKOLA „MIRKA PEREŠA“, OIB: 68779758323,  
KAPELA, 1. SVIBNJA BR. 2

**GRAĐEVINA** : REKONSTRUKCIJA OSNOVNE ŠKOLE  
- DOGRADNJA OŠ SA JEDNODIJELNOM ŠKOLSKO  
SPORTSKOM DVORANOM I POMOĆNIM PROSTORIJAMA

**LOKACIJA** : KAPELA, Ul. 1. SVIBNJA 2  
Kat.čest.br. 1212, k.o.Kapela

**T.D.** : 140/23

## IDEJNO RJEŠENJE

**PROJEKTANT** :  
Maja Horvat, dipl.ing.arh.

**Maja  
Horvat**

Digitalno potpisao: Maja Horvat  
DN: c=HR, o=HRVATSKA KOMORA ARHITEKATA,  
2.5.4.97=VATHR-85986018932, ou=Signature,  
sn=Horvat, givenName=Maja,  
serialNumber=PNOHR-89769248101, cn=Maja  
Horvat  
Datum: 2024.11.16 09:28:50 +01'00'

za Prostor **EKO** direktor:  
Mladen Carek, mag.ing.aedif.

**Mladen  
Carek**

Digitally signed by Mladen Carek  
DN: c=HR, o=PROSTOR EKO d.o.o.,  
2.5.4.97=VATHR-12260386725,  
ou=Signature, sn=Carek,  
givenName=Mladen,  
serialNumber=PNOHR-57331190939,  
cn=Mladen Carek  
Date: 2024.11.19 07:25:01 +01'00'

<b>Prostor EKO</b> d.o.o. BJELOVAR, Borisa Papandopula 16, OIB: 12260386725		St.br.
<b>DOGRADNJA OSNOVNE ŠKOLE SA ŠKOLSKO SPORTSKOM DVORANOM</b>	Bjelovar, studeni, 2024.	2

## SADRŽAJ:

### A.) TEKSTUALNI DIO

1. Oblik i veličina građevne čestice
2. Smještaj građevine na parceli
3. Veličina i površina prostora
4. Oblikovanje građevine
5. Namjena prostora
6. Ventilacija i osvjetljenje
7. Uređenje građevne čestice
8. Način i uvjeti priključenja na javno -prometnu površinu i komunalnu infrastrukturu sa instalacijama zgrade
9. Način sprečavanja nepovoljna utjecaja na okoliš

### B) GRAFIČKI DIO:

#### Postojeća osnovna škola:

1. Tlocrt podruma.....MJ 1:200
2. Tlocrt prizemlja.....MJ 1:200
3. Tlocrt 1.kata.....MJ 1:200
4. Tlocrt 2.kata.....MJ 1:200
5. Presjek .....MJ 1:200
6. Pročelja .....MJ 1:200

#### Novo stanje – dogradnja školske sportske dvorane

7. Situacija okoliša.....MJ 1:1000
8. Tlocrt prizemlja .....MJ 1:200
9. Presjeci .....MJ 1: 100
10. Pročelja.....MJ 1:200

### C) ISKAZ NETO I BRUTO POVRŠINA ZGRADE:

1. Postojeća osnovna škola
2. Nova školsko sportska dvorana

<b>Prostor EKO</b> d.o.o. BJELOVAR, Borisa Papandopula 16, OIB: 12260386725		St.br.
<b>DOGRADNJA OSNOVNE ŠKOLE SA ŠKOLSKO SPORTSKOM DVORANOM</b>	Bjelovar, studeni, 2024.	3

**INVESTITOR** : OSNOVNA ŠKOLA „MIRKA PEREŠA“, OIB: 68779758323,  
KAPELA, 1. SVIBNJA BR. 2

**GRAĐEVINA** : REKONSTRUKCIJA OSNOVNE ŠKOLE  
- DOGRADNJA OŠ SA JEDNODIJELNOM ŠKOLSKO  
SPORTSKOM DVORANOM I POMOĆNIM PROSTORIJAMA

**LOKACIJA** : KAPELA, Ul. 1. SVIBNJA  
Kat.čest.br. 1212 k.o.Kapela

**T.D.** : 140/23

## A.) TEKSTUALNI DIO

**PROJEKTANT** :  
Maja Horvat, dipl.ing.arh.

za Prostor **EKO** direktor:  
Mladen Carek, mag.ing.aedif.

Prostor <b>EKO</b> d.o.o. BJELOVAR, Borisa Papandopula 16, OIB: 12260386725		St.br.
<b>DOGRADNJA OSNOVNE ŠKOLE SA ŠKOLSKO SPORTSKOM DVORANOM</b>	Bjelovar, studeni, 2024.	4

## 1. OBLIK I VELIČINA GRAĐEVNE ČESTICE:

Građevinska čestica je postojeća kat.čest.br. 1212 k.o. Kapela u Kapeli, Ul. 1. svibnja

Postojeća građevna čestica je nepravilnog oblika sa površinom **8.776 m<sup>2</sup>**

Predmetna građevna parcela nalazi se **unutar građevinskog područja naselja Kapela, u mješovitoj namjeni pretežno poljoprivredna gospodarstva** prema karti br. 4.7. Građevinsko područje naselja Kapela, **Prostornog plana uređenja Općine Kapela** ( Službeni glasnik općine Kapela br. 6/06, 1/14, 6/16 i 7/19) – dalje u tekstu PPUO Kapela.

Prema čl. 41. St.1.PPUO Kapela u **mješovitoj namjeni pretežno poljoprivredna gospodarstva** mogu se graditi građevine javne i društvene namjene ili sportsko-rekreacione građevine u koje spada i predmetna građevina.

Teren je u padu na istočnu stranu.

### Postojeće stanje

Na postojećoj građevnoj čestici kat.čest.br. 1212 k.o. Kapela izgrađena je osnovna škola Kapela koja ima uporabnu dozvolu Državne uprave u Bjelovarsko- Bilogorskoj županiji Službe za prostorno uređenje, zaštitu okoliša, graditeljstvo i imovinsko - pravne poslove od 30. prosinca 2004. godine, klasa : UP/I- 361-05/04- 01/61, UR. BR. 2103-04-01-04-9. B

## 2. SMJEŠTAJ GRAĐEVINE NA GRAĐEVNOJ ČESTICI:

Školsko sportska dvorana gradit će se kao dogradnja na postojeću osnovnu školu istočno od postojeće zgrade osnovne škole, paralelno sa istom i od osnovne škole na udaljenosti 6,00m. Nova sportska dvorana povezat će se sa postojećom zgradom osnovne škole spojnim hodnikom dužine 6,00 m i širine 3,00 m, odnosno unutarjim stubištem, a kako bi se svladala velika visinska razlika između prizemlja škole i prizemlja nove sportske dvorane.

Sportska dvorana gradi se na građevinskom pravcu postojeće osnovne škole, a na mjestu prikazanom na situacionom nacrtu u grafičkom dijelu dokumentacije iz koje se vide i ostale udaljenosti od međa.

Pristup sportskoj dvorani vatrogasnim vozilom mogući je sa tri strane (ulične i dvije dvorišne: istočne i sjeverne).

## 3. VELIČINA I POVRŠINA GRAĐEVINE

**Školsko sportska dvorana dogradit će se na postojeću zgradu osnovne škole unutar tlocrtne veličine 26,60 x 32,32 m (sa spojnim hodnikom) = 829,36 m<sup>2</sup>**

Postojeća tlocrtna površina postojeće zgrade osnovne škole je 652,61m<sup>2</sup>.

-----

<b>Prostor EKO</b> d.o.o. BJELOVAR, Borisa Papandopula 16, OIB: 12260386725		St.br.
<b>DOGRADNJA OSNOVNE ŠKOLE SA ŠKOLSKO SPORTSKOM DVORANOM</b>	Bjelovar, studeni, 2024.	5

**Ukupno tlocrtna površina građevine nakon rekonstrukcije -dogradnje na građevnoj čestici je 1.481,97 m<sup>2</sup>**

- **Koeficijent izgrađenosti građevne čestice kig** .....  $1.481,97 \text{ m}^2 / 8.776,00 \text{ m}^2 = 0,1688$   
a što je u skladu sa čl. 48 . PPUO Kapela ( max 0,6)

### **Građevinska bruto površina-GBP DVORANE**

Prema čl. 3 točki 3. Zakona o prostornom uređenju (N.N. br. 153/13, 65/17, 114/18, 39/19 ),  
i Pravilnika o načinu izračuna građevinske (bruto) zgrade ( N.N. br. 93/2017) je:

**UKUPNO GBP DVORANE sa spojnim hodnikom **829,36 m<sup>2</sup>****

Ukupna GBP postojeće škole iznosi 2.080,48 m<sup>2</sup>

Ukupno GBP, osnovna škola sa školsko sportskom dvoranom iznosi 2.909,84 m<sup>2</sup>

## **4. OBLIKOVANJE GRAĐEVINE**

**Etažnost sportske dvorane:** prizemlje

**Visina** vijenca iznad pomoćnih prostorija dvorane iznosi 3,74m na presjeku kroz dvoranu iznosi 6,40m, dok je max visina sljemena iznad dvorane i iznosi 7,11 m na presjeku A-A od najniže kote terena.

Visinu pojedinih dijelova vidi iz presjeka u grafičkom dijelu.

**Krovište** iznad dvorane je dvostrešno sa sljemenom paralelno na građevinski pravac, s blagim padom i pokrovom od lima.

Postojeća osnovna škola ima podrum, prizemlje, 2 kata i potkrovlje (tavanski prostor)- etažnost osnovne škole ostaje ista.

## **5. NAMJENA PROSTORA I KOMUNIKACIJE:**

Nakon rekonstrukcije-dogradnje građevina ostaje postojeće namjene -JAVNE I DRUŠTVENE NAMJENE – OSNOVNOŠKOLSKA USTANOVA sa školsko sportskom dvoranom

Sportska dvorana je JEDNODJELNA, namijenjena za više športova: rukomet, košarka, odbojka.

Uz dvoranu se sa sjeverne strane gradi spremište za sprave koje se koriste u dvorani ali i za vanjske terene.

<b>Prostor EKO</b> d.o.o. BJELOVAR, Borisa Papandopula 16, OIB: 12260386725		St.br.
<b>DOGRADNJA OSNOVNE ŠKOLE SA ŠKOLSKO SPORTSKOM DVORANOM</b>	Bjelovar, studeni, 2024.	6

Osim preko glavnog ulaza i hodnika iz dvorane može se izaći direktno van još na dva izlaza koji se izvode sa sjeverne i južne strane.

Svi ulazi-izlazi iz prizemne etaže izvode se dvokrilnim vratima , a svi prolazi i hodnici široki su minimalno 1,50 m.

Sportska dvorana je u prizemlju spojnim hodnikom kao toplom vezom povezano sa postojećom zgradom osnovne škole.

U prizemlju sa zapadne strane dvorane izvode se pomoćne prostorije koje se sastoje od:

- čistog i nečistog hodnika,
- 2 svlačionica i 2 sanitarija i tušem
- 2 garderobe za nastavnike
- 1 kabinet ,
- Spremišta opreme.
- Sanitarije za invalidnu osobu.
  - Ambulanta
  - Strojarnica
  - Muške i ženske sanitarije za goste,

### **PRIMJENJENI ELEMENTI PRISTUPAČNOSTI OSOBAMA S INVALIDITETOM I SMANJENE POKRETLJIVOSTI**

Za predmetnu građevinu primijenjeni su članci 16.( ulaz), 17. ( komunikacije ), 18. (WC), 24. (kabina za presvlačenje) 25. ( Tuš kabina), 27. (mjesto u gledalištu ) i 34.(oglasni pano ), tako da je invalidnoj osobi osiguran pristup u športsku dvoranu kao učeniku škole i kao posjetitelju.

#### **Ulaz - Rampa**

Invalidna osoba ulazi u dvoranu na novi glavni ulaz za sporsku dvoranau ispred kojeg će se izvesti po potrebi rampa za invalidnu osobu.

Rampa mora biti izvedena od čvrste, protuklizno obrađene površine. Po zidu se mora izvesti ograda s rukohvatima na nezaštićenim dijelovima, a koji moraju biti promjera 4 cm, oblikovani na način da se mogu obuhvatiti dlanom, postavljeni na dvije visine – od 60 i od 90 cm, produženi u odnosu na nastupnu plohu rampe za 30 cm, sa zaobljenim završetkom.

#### **Komunikacije**

Komunikacija ispunjava sljedeće uvjete, odnosno ima:

- širinu hodnika najmanje 150 cm,
- sve hodne površine, u pravilu, u istoj razini,
- hodne površine koje nisu u istoj razini, međusobno povezane elementima pristupačnosti za svladavanje visinskih razlika sukladno ovom Pravilniku,
- vrata na komunikacijama izvedena bez praga, svijetle širine svijetlog otvora najmanje 90 cm,
- vrata s pristupačnom kvakom prema odredbama članka 30. ovoga Pravilnika,

<b>Prostor EKO</b> d.o.o. BJELOVAR, Borisa Papandopula 16, OIB: 12260386725		St.br.
<b>DOGRADNJA OSNOVNE ŠKOLE SA ŠKOLSKO SPORTSKOM DVORANOM</b>	Bjelovar, studeni, 2024.	7

- ulazna vrata koja s komunikacija vode u druge prostore i prostorije, stanove i sl. izvedena s pragom koji nije viši od 2 cm,
  - u slučaju kada su vrata i pregradne stijene komunikacije izrađene od staklenih ploha površine veće od 1,5 m<sup>2</sup>, bez prečki, uočljivu oznaku u rasponu visine od 90 do 160 cm,
  - svu instalacijsku i drugu opremu širu od 10 cm ugrađenu i/ili postavljenu u niše u zidu (protupožarni aparati, vatrogasna crijeva i sl.),
  - oznake pristupačnosti prema slici 1. i to: 1.1., 1.2., 1.3., 1.6. i 1.8. Priloga ovoga Pravilnika,
  - sve ostale oznake na komunikacijama postavljaju se u rasponu visine od 120 do 160 cm.
- oznaku pristupačnosti prema slici 1.1. Priloga ovoga Pravilnika.

### **Koso podizna sklopiva platforma**

Koso podizna sklopiva platforma u unutarnjem prostoru za potrebe svladavanja visinske razlike veće od 120 cm.

### **WC**

WC ispunjavanje sljedećih uvjeta, odnosno ima:

- vrata širine svijetlog otvora najmanje 90 cm, koja se otvaraju prema van,
- pristupačnu kvaku na vratima prema odredbama članka 30. ovoga Pravilnika,
- ugrađen mehanizam za otvaranje vrata izvana u slučaju poziva u pomoć,
- WC školjku zajedno s daskom za sjedenje visine od 45 do 50 cm,
- uz WC školjku dva držača za ruke duljine 90 cm, postavljena na zid u rasponu visine od 80 do 90 cm iznad površine poda,
- najmanje jedan držač za ruke koji mora biti preklopni i to obvezno onaj s pristupačne strane WC školjke, a drugi može biti fiksno pričvršćen na zid,
- udaljenost prednjeg ruba WC školjke od zida od najmanje 65 cm,
- pokretač uređaja za ispuštanje vode u WC školjku postavljen na visini od 70 cm iznad površine poda ili izvedeno senzorsko ispuštanje vode u WC školjku,
- konzolni umivaonik širine najmanje 50 cm na visini od 80 cm, sa sifonom smještenim u ili uz zid,
- slavinu – jednoručnu miješalicu ili ugrađeno senzorsko otvaranje i zatvaranje vode,
- širinu uporabnog prostora ispred WC školjke najmanje 90 cm,
- širinu uporabnog prostora ispred umivaonika najmanje 90 cm,
- slobodni prostor za okretanje invalidskih kolica najmanje površine kruga promjera od 150 cm,
- nagnuto zaokretno ogledalo postavljeno donjim rubom na visinu od 100 cm,
- vješalicu za odjeću na visini od 120 cm,
- alarmni uređaj s prekidačem na pritisak ili vrpcom za povlačenje, na visini od 60 cm,
- svu drugu opremu dostupnu iz invalidskih kolica koja ne smeta kretanju, učvršćenu na zid, izvedenu kontrastno u odnosu na pod i zidove,

Način uređenja prostora za pristupačnost invalidnim osobama vidljiv je i u grafičkom dijelu arhitektonskog projekta .

Radi velike visinske razlike na plagiranom ulazu za invalidnu osobu od cca 35 cm izvest će se rampa,

<b>Prostor EKO</b> d.o.o. BJELOVAR, Borisa Papandopula 16, OIB: 12260386725		St.br.
<b>DOGRADNJA OSNOVNE ŠKOLE SA ŠKOLSKO SPORTSKOM DVORANOM</b>	Bjelovar, studeni, 2024.	8

### **Kabina za presvlačenje**

Kabina za presvlačenje nalazi se uz ostale kabine uz čisti hodnik ispred dvorane i dimenzija je 170cm x595 cm, a mora imati i:

- vrata, s pristupačnom kvakom sukladno članku 30. ovoga Pravilnika, širine svijetlog otvora najmanje 90 cm, koja se otvaraju prema van,
- vješalicu za odjeću na visini od 120 cm,
- klupu na preklapanje postavljenu u rasponu visine od 45 do 50 cm,
- oznaku pristupačnosti prema slici 1.1. Priloga ovoga Pravilnika

### **Tuš kabina**

Tuš kabina izvodi se odmah uz kabinu za presvlačenje i dimenzija je 230cm x330cm, a treba imati i:

- vrata, s pristupačnom kvakom sukladno članku 30. ovoga Pravilnika, širine svijetlog otvora najmanje 90 cm koja se otvaraju prema van,
- odgovarajuće električne instalacije sukladno odredbama članka 29. ovoga Pravilnika,
- površinu prostora ispod tuša najmanje 90x90 cm, izvedenu bez pragova s nagibom za odvod vode,
- jednoručnu ili slavinu s ugrađenim senzorom,
- alarmni uređaj s prekidačem na pritisak ili vrpcom za povlačenje na visini od 60 cm,
- vješalicu za odjeću postavljenu na visini od 120 cm,
- držač za sapun postavljen na visinu od 90 cm,
- oznaku pristupačnosti prema slici 1.15. Priloga ovoga Pravilnika.

### **Mjesto u gledalištu**

Mjesto u gledalištu ima tlocrtnu dimenziju najmanje 90 × 140 cm i mora biti označeno oznakom pristupačnosti prema Pravilniku.

## **6. VENTILACIJA I OSVJETLJENJE**

Prostorije građevine koje nemaju direktno prirodno osvjetljenje i ventilaciju kao što su svlačionice sa sanitarijama imat će bilateralno osvjetljenje preko hodnika ili pak samo umjetnu ventilaciju i elektrorasvjetu

## **7. UREĐENJE GRAĐEVNE ČESTICE**

Nakon završetka gradnje potrebno je očistiti okolni teren od viška građevinskog materijala i odvesti ga na deponij.

Poslije čišćenja terena potrebno je isplanirati okolni teren na visine određene projektom.

### **Pristupit gradnji manipulativnih i parkirališnih površina**

Za novu građevinu traži se **novi kolni priključak** iz Ul. 1. svibnja uz istočnu među, širine 6,00 m .

<b>Prostor EKO</b> d.o.o. BJELOVAR, Borisa Papandopula 16, OIB: 12260386725		St.br.
<b>DOGRADNJA OSNOVNE ŠKOLE SA ŠKOLSKO SPORTSKOM DVORANOM</b>	Bjelovar, studeni, 2024.	9

Prometna površina širine 6,0m i 5,5m izvest će se sa istočne i sjeverne interne prometne površine i uz nju parkirališna mjesta.

Sve manipulativne površine izvest će se tako da je pristup moguć i invalidnim osobama.

Glavni ulaz u novu građevinu izvodi se pješački sa jugozapadne strane, širine 4,00m , a koji je povezan sa parkiralištem za invalidnu osobu.

### **Parkiralište:**

Prema čl. 82. PPUO Kapela za sportsko-rekreacijske građevine potrebno je osigurati 10 pgm/1000 m<sup>2</sup> neto površine prostora.

Budući da nova sportsko rekreaciona građevina ima 739,59 m<sup>2</sup> neto površine potrebno je osigurati 8 pm, odabrano je 9 parkirališnih mjesta + 1 mjesto prilagođeno osobama smanjene pokretljivosti

Na građevnoj čestici izvest će se i 1 PM ( min 5%) za invalidne osobe uz ulicu 1.svibnja kod novog glavnog ulaza u sportsku dvoranu.

## **8. NAČIN I UVJETI PRIKLJUČENJA NA JAVNO - PROMETNU POVRŠINU I KOMUNALNU INFRASTRUKTURU**

### **9.1. PROMETNICE**

Iz Ul. 1. Svibnja izvest će se novi kolni ulaz na građevnu česticu , uz novoformiranu istočnu međe, širine 6,00 m od asfalta, a na označenom mjestu u situaciji u grafičkom dijelu dokumentacije.

### **8.2. KOMUNALNA INFRASTRUKTURA I INSTALACIJE ZGRADE:**

Sve instalacije će se izvesti prema uvjeti distributera.

#### **Vodovod i odvodnja**

Za potrebe nove jednodijelne sportske dvorane potreban je novi priključak na vodovodnu mrežu.

Novoj građevini voda je potrebna za:

- sanitarne potrebe
- vanjsku i unutarnju hidrantsku mrežu

#### **Odvodnja**

Budući na ovom području nema izgrađene javne kanalizacije, zaštita voda od onečišćenja provodit će se:

<b>Prostor EKO</b> d.o.o. BJELOVAR, Borisa Papandopula 16, OIB: 12260386725		St.br.
<b>DOGRADNJA OSNOVNE ŠKOLE SA ŠKOLSKO SPORTSKOM DVORANOM</b>	Bjelovar, studeni, 2024.	10

- sakupljanje sanitarne otpadne vode s potrošnim mjestima( sanitarni čvor) zatvorenim sustavom u nepropusnu sabirnu jama, zabranom bilo kakovog ispuštanja neobrađenih otpadnih voda u okolno tlo.

#### **Elektrika:**

Postojeća građevina škole ima priključak struje izveden na javni elektroenergetski sustav koji se zadržava

Za dogradnju školsko sportske dvorane traži se novi priključak distributera za potrebe grijanja i hlađenja, ventilacije, rasvjete i potrebe ostalih potrošača u zgradi.

#### **9. NAČIN SPREČAVANJA NEPOVOLJNA UTJECAJA NA OKOLIŠ**

Predmetna građevina spada u javne, društvene i športske građevine što znači da kod nje ima samo uobičajenog komunalnog otpada koji se zbrinjava na isti način kao i kod ostalih domaćinstva, sakupljanjem u zatvorene posude koje redovito prazni nadležna komunalna služba u skladu sa Općinskom odlukom o zbrinjavanju komunalnog otpada.

Mjere zaštite predviđaju se ovim projektom kroz kvalitetnu izvedbu i izbor materijala, da bi se sveukupan odnos prema prostoru i okolišu podigao na nivo i na taj način osigurao bolju kvalitetu prostora.

U građevini neće se izvoditi nikakve radnje koje će nepovoljno utjecati na čovjekov okoliš.

SASTAVILA :  
Maja Horvat, dipl.ing.arh.

<b>Prostor EKO</b> d.o.o. BJELOVAR, Borisa Papandopula 16, OIB: 12260386725		St.br.
<b>DOGRADNJA OSNOVNE ŠKOLE SA ŠKOLSKO SPORTSKOM DVORANOM</b>	Bjelovar, studeni, 2024.	11

**INVESTITOR** : OSNOVNA ŠKOLA „MIRKA PEREŠA“, OIB: 68779758323,  
KAPELA, 1. SVIBNJA BR. 2

**GRAĐEVINA** : REKONSTRUKCIJA OSNOVNE ŠKOLE  
- DOGRADNJA OŠ SA JEDNODIJELNOM ŠKOLSKO  
SPORTSKOM DVORANOM I POMOĆNIM PROSTORIJAMA

**LOKACIJA** : KAPELA, Ul. 1. SVIBNJA 2  
Kat.čest.br. 1212, k.o.Kapela

**T.D.** : 140/23

## **B.) GRAFIČKI DIO**

### **Postojeća osnovna škola**

**PROJEKTANT** :  
Maja Horvat, dipl.ing.arh.

za Prostor **EKO** direktor:  
Mladen Carek, mag.ing.aedif

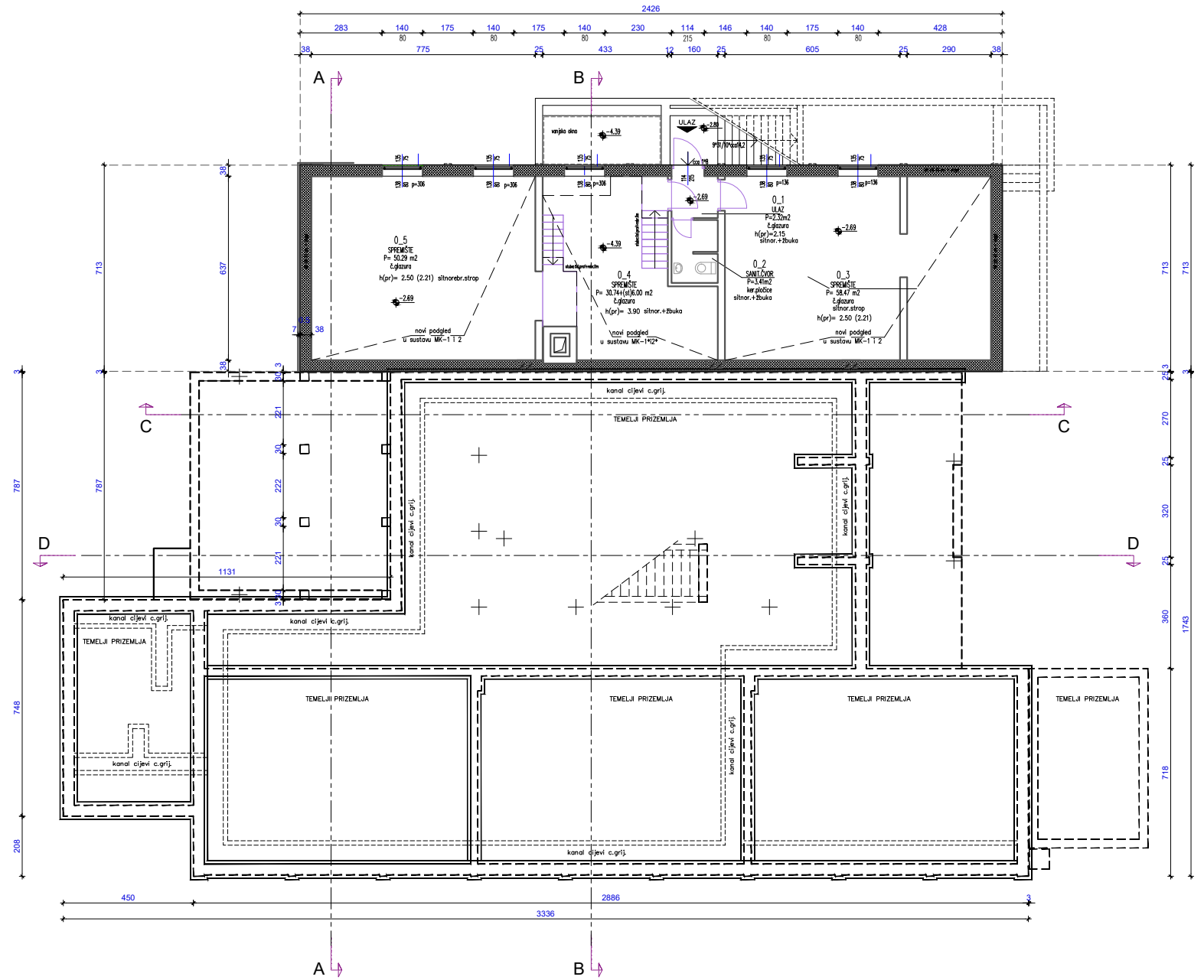

POSTOJEĆE STANJE:

PODRUM:

br.pr.:	namjena prostorije:	Ak.p.:	Ak :	Hpr.:	*
0_1	ULAZ:	2,32		2,15	a)
0_2	SANITARNI ČVOR:	3,41		2,15	a)
0_3	SPREMIŠTE:	58,47		2,21-2,5	a)
0_4	SPREMIŠTE:	30,74		3,90	a)
0_5	SPREMIŠTE:	50,29		2,21-2,5	a)

PODRUM ukupno: 145,23 0,00

PODRUM G(B)P = 177,58 m2

TLOCRT PODRUMA I TEMELJI PRIZEMLJA

OSNOVNA ŠKOLA  
POSTOJEĆE STANJE

NARUČITELJ/INVESTITOR : O.Š. MIRKA PEREŠA ULICA 1.SVIBNJA 2, KAPELA	IZRADILA : MAJA HORVAT, dipl.ing.arh.	SADRŽAJ: TLOCRT PODRUMA I TEMELJA	PROJEKTANTSKI URED: Prostor <b>EKO</b> d.o.o. Bjelovar
ZGRADA I LOKACIJA : REKONSTRUKCIJA OSNOVNE ŠKOLE -DOGRADNJA SA JEDNODIJELNOM ŠKOLSKO SPORTSKOM DVORANOM I POMOĆNIM PROSTORIJAMA		MJERILO: 1:200	BROJ PROJEKTA: 140/23
RAZINA PROJEKTA: IDEJNO RJEŠENJE	SURADNIK:	DATUM: studeni, 2024.	
		BROJ GRAFIČKOG PRILOGA:	BROJ STRANICE: 12

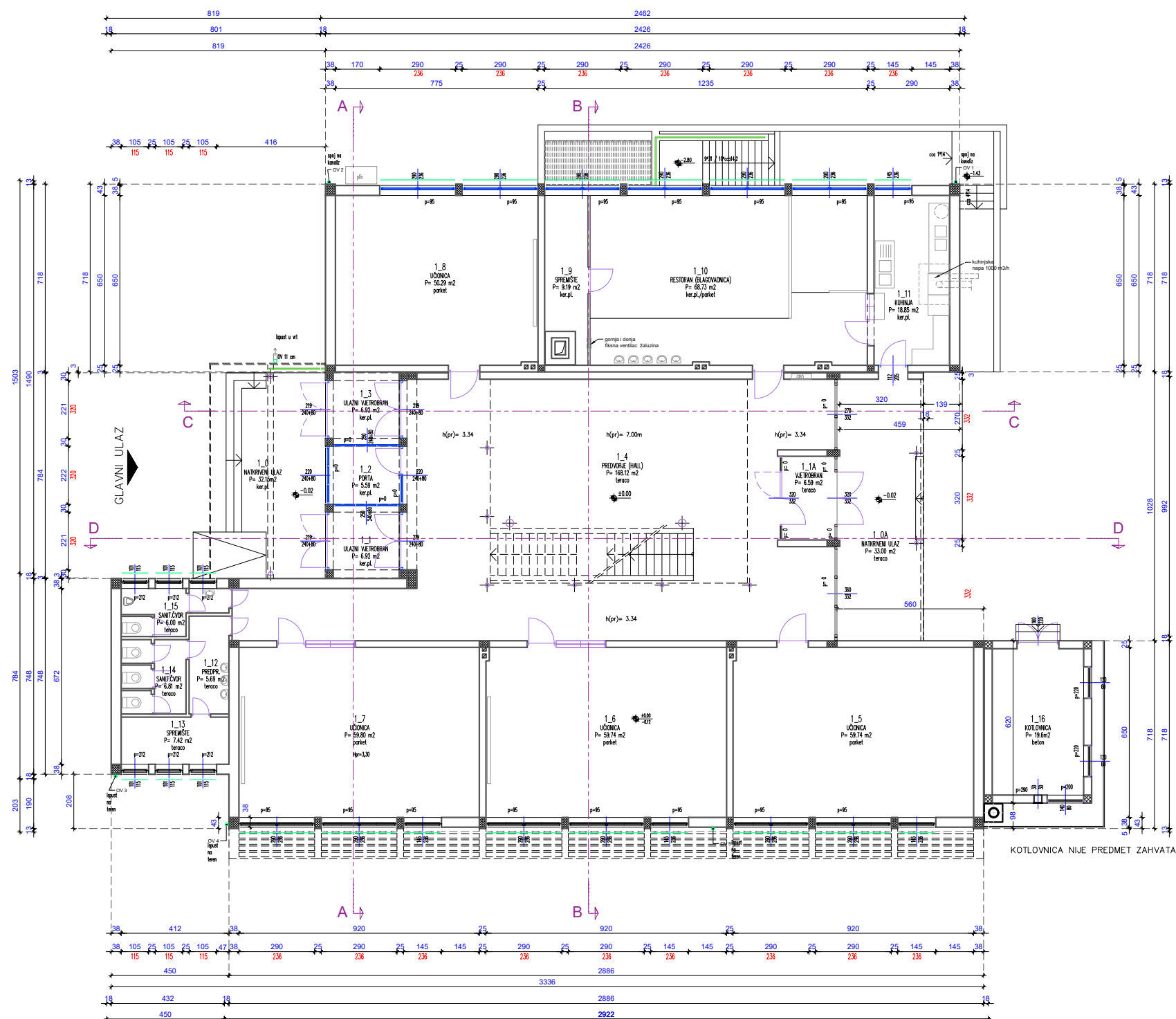

POSTOJEĆE STANJE:

PRIZEMLJE:

br.pr.:	namjena prostorije:	Ak.p.:	Ak :	Hpr.:	*
1_0	NATKRIVENI ULAZ	32,15			b)
1_1	ULAZNI VJETROBRAN	6,92	6,92	3,63	a)
1_2	PORTA	5,59	5,59	3,63	a)
1_3	ULAZNI VJETROBRAN	6,92	6,92	3,63	a)
1_4	PREDVORJE (HALL) I HODNIK	168,12	91,99	3,34	a)
			60,44	7,00	
			15,69	0-3,34	
1_5	UČIONICA	59,74	59,74	3,34	a)
1_6	UČIONICA	59,74	59,74	3,34	a)
1_7	UČIONICA	59,80	59,80	3,34	a)
1_8	UČIONICA	50,29	50,29	3,34	a)
1_9	SPREMIŠTE	9,19	9,19	3,34	a)
1_10	RESTORAN	68,73	68,73	3,34	a)
1_11	KUHINJA	18,85	18,85	3,34	a)
1_0A	NATKRIVENI ULAZ	33,00			b)
1_1A	VJETROBRAN	6,59	6,59	3,34	a)
1_12	PREDPROSTOR	5,69	5,69	3,34	a)
1_13	SPREMIŠTE	7,42	7,42	3,34	a)
1_14	SANITARNI ČVOR	6,81	6,81	3,34	a)
1_15	SANITARNI ČVOR	6,00	6,00	3,34	a)
1_16	KOTLOVNICA	19,60		3,60	a)

PRIZEMLJE ukupno: 631,15 546,40

PRIZEMLJE G(B)P = 623,82 + 25,42 m2

PRIZEMLJE TP = 623,82 + 25,42 m2

TLOCRT PRIZEMLJA

OSNOVNA ŠKOLA  
POSTOJEĆE STANJE

NARUČITELJ/INVESTITOR : <b>O.Š. MIRKA PEREŠA</b> ULICA 1.SVIBNJA 2, KAPELA  ZGRADA I LOKACIJA : REKONSTRUKCIJA OSNOVNE ŠKOLE -DOGRADNJA SA JEDNODIJELNOM ŠKOLSKO SPORTSKOM DVORANOM I POMOĆNIM PROSTORIJAMA  RAZINA PROJEKTA: IDEJNO RJEŠENJE	IZRADILA : <b>MAJA HORVAT, dipl.ing.arh.</b>	SADRŽAJ: <b>TLOCRT PRIZEMLJA</b>	PROJEKTANTSKI URED: <b>Prostor EKO</b> d.o.o. Bjelovar
		MJERILO: 1:200	BROJ PROJEKTA: 140/23
DATUM: studeni, 2024.		BROJ GRAFIČKOG PRILOGA:	BROJ STRANICE: 13

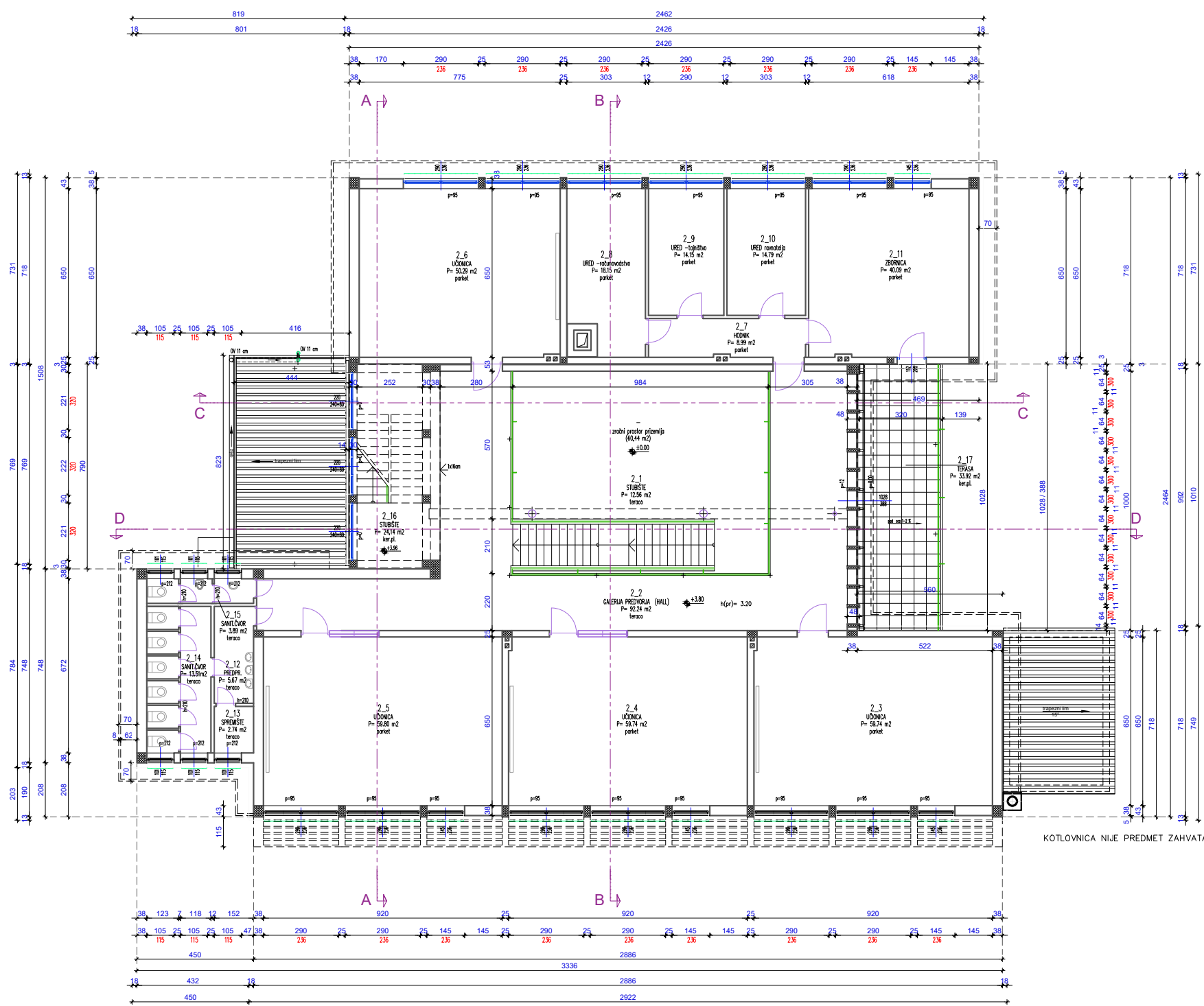

POSTOJEĆE STANJE:

1. KAT:

br.pr.:	namjena prostorije:	Ak.p.:	Ak :	Hpr.:	*
2_1	STUBIŠTE	12,56	9,56 (3,2-4,2)		a)
			3,00 (4,2-6,85)		
2_2	GALERIJA PREDVORJA	92,24	92,24	3,20	a)
2_3	UČIONICA	59,74	59,74	3,35	a)
2_4	UČIONICA	59,74	59,74	3,35	a)
2_5	UČIONICA	59,80	59,80	3,35	a)
2_6	UČIONICA	50,29	50,29	3,35	a)
2_7	HODNIK	8,99	8,99	3,35	a)
2_8	URED-računovodstvo	18,15	18,15	3,35	a)
2_9	URED -tajništvo	14,15	14,15	3,35	a)
2_10	URED ravnatelja	14,79	14,79	3,35	a)
2_11	ZBORNICA	40,09	40,09	3,35	a)
2_12	PREDPROSTOR	5,67	5,67	3,35	a)
2_13	SPREMIŠTE	2,74	2,74	3,35	a)
2_14	SANITARNI ČVOR	13,51	13,51	3,35	a)
2_15	SANITARNI ČVOR	3,89	3,89	3,35	b)
2_16	STUBIŠTE	24,14	24,14	3,55	a)
2_17	TERASA	m2=33,92	11,01		b)
			22,91		c)

1. KAT ukupno: 514,41 480,49

1.KAT G(B)P = 623,24m<sup>2</sup>-(zrač.pr.= 60,44m<sup>2</sup>) = 562,80 m<sup>2</sup>

TLOCRT 1.KATA

OSNOVNA ŠKOLA  
POSTOJEĆE STANJE

NARUČITELJ/INVESTITOR : <b>O.Š. MIRKA PEREŠA</b> ULICA 1.SVIBNJA 2, KAPELA  ZGRADA I LOKACIJA : REKONSTRUKCIJA OSNOVNE ŠKOLE -DOGRADNJA SA JEDNODIJELNOM ŠKOLSKO SPORTSKOM DVORANOM I POMOĆNIM PROSTORIJAMA  RAZINA PROJEKTA: IDEJNO RJEŠENJE	IZRADILA : <b>MAJA HORVAT, dipl.ing.arh.</b>  SURADNIK:	SADRŽAJ: <b>TLOCRT 1.KATA</b>	PROJEKTANTSKI URED: <b>Prostor EKO</b> d.o.o. Bjelovar
		MJERILO: 1:200	BROJ PROJEKTA: 140/23
DATUM: studeni, 2024.		BROJ GRAFIČKOG PRILOGA:	BROJ STRANICE: 14

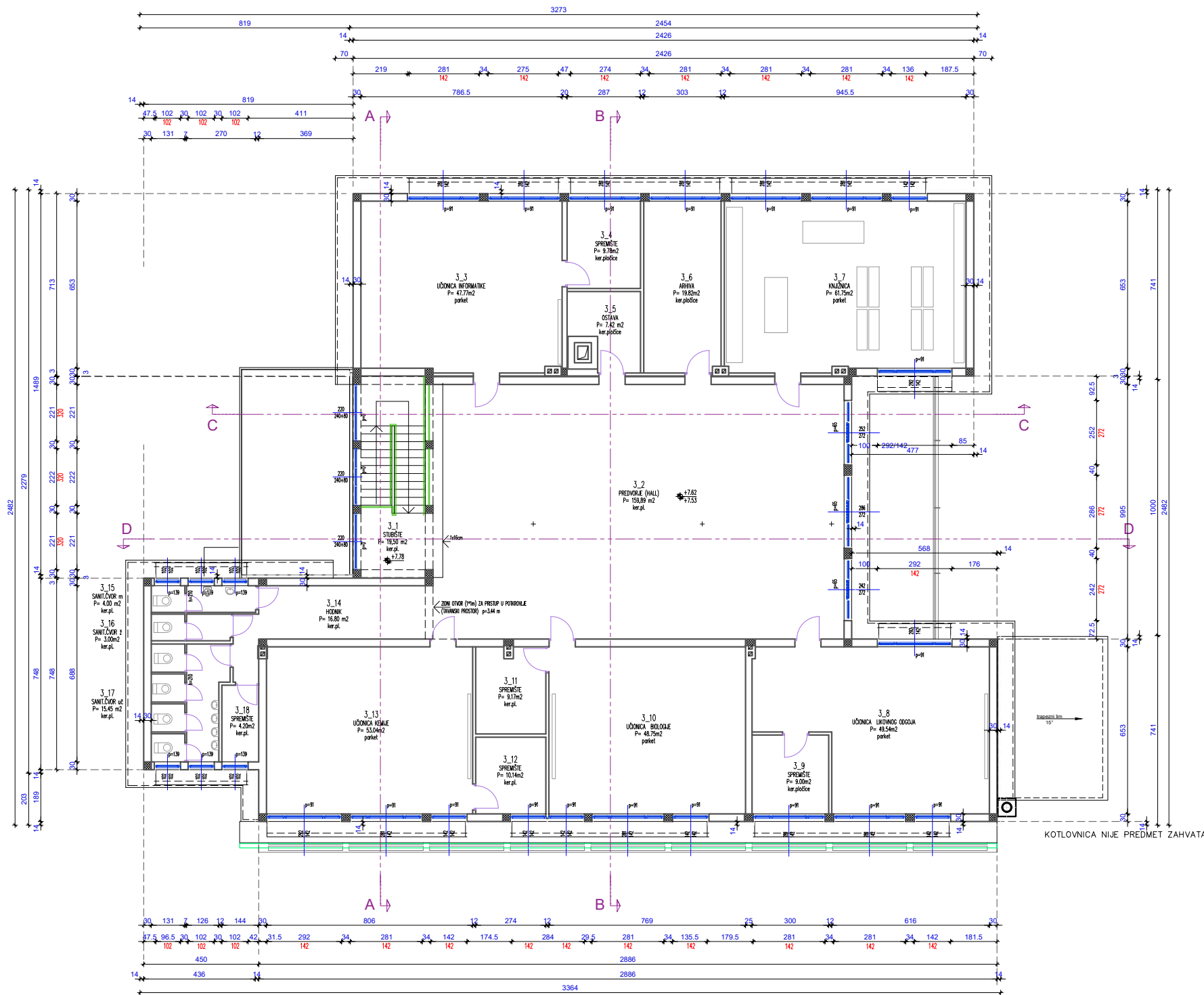

POSTOJEĆE STANJE:

2. KAT:

br.pr.:	namjena prostorije:	Ak.p.:	Ak :	Hpr.:	*
3_1	STUBIŠTE	19,50	19,50	3,55	a)
3_2	PREDVORJE	159,89	159,89	4,50	a)
3_3	UČIONICA	47,77	47,77	3,30	a)
3_4	SPREMIŠTE	7,42	7,42	3,30	a)
3_5	OSTAVA	59,80	59,80	3,30	a)
3_6	ARHIVA	19,82	19,82	3,30	a)
3_7	KNJIŽNICA	61,75	61,75	3,30	a)
3_8	UČIONICA	49,54	49,54	3,30	a)
3_9	SPREMIŠTE	9,00	9,00	3,30	a)
3_10	UČIONICA	48,75	48,75	3,30	a)
3_11	SPREMIŠTE	9,17	9,17	3,30	a)
3_12	SPREMIŠTE	10,14	10,14	3,30	a)
3_13	UČIONICA	53,04	53,04	3,30	a)
3_14	HODNIK	16,18	16,18	3,17	a)
3_15	SANITARNI ČVOR m	4,00	4,00	3,17	a)
3_16	SANITARNI ČVOR ž	3,00	3,00	3,17	a)
3_17	SANITARNI ČVOR uč	15,45	15,45	3,17	a)
3_18	SPREMIŠTE	4,20	4,20	3,17	a)

2. KAT ukupno: 598,42 598,42

2.KAT G(B)P = 627,19 m2

TLOCRT 2.KATA

(MANSARDE)

OSNOVNA ŠKOLA  
POSTOJEĆE STANJE

NARUČITELJ/INVESTITOR : <b>O.Š. MIRKA PEREŠA          ULICA 1.SVIBNJA 2, KAPELA</b>	IZRADILA : <b>MAJA HORVAT, dipl.ing.arh.</b>	SADRŽAJ: <b>TLOCRT 2.KATA</b>		PROJEKTANTSKI URED: <b>Prostor EKO          d.o.o. Bjelovar</b>
		ZGRADA I LOKACIJA : <b>REKONSTRUKCIJA OSNOVNE ŠKOLE          -DOGRADNJA SA JEDNODIJELNOM          ŠKOLSKO SPORTSKOM DVORANOM I          POMOĆNIM PROSTORIJAMA</b>	RAZINA PROJEKTA: <b>IDEJNO RJEŠENJE</b>	MJERILO: <b>1:200</b>
		DATUM: <b>studeni, 2024.</b>		
		BROJ GRAFIČKOG PRILOGA:	BROJ STRANICE: <b>15</b>	

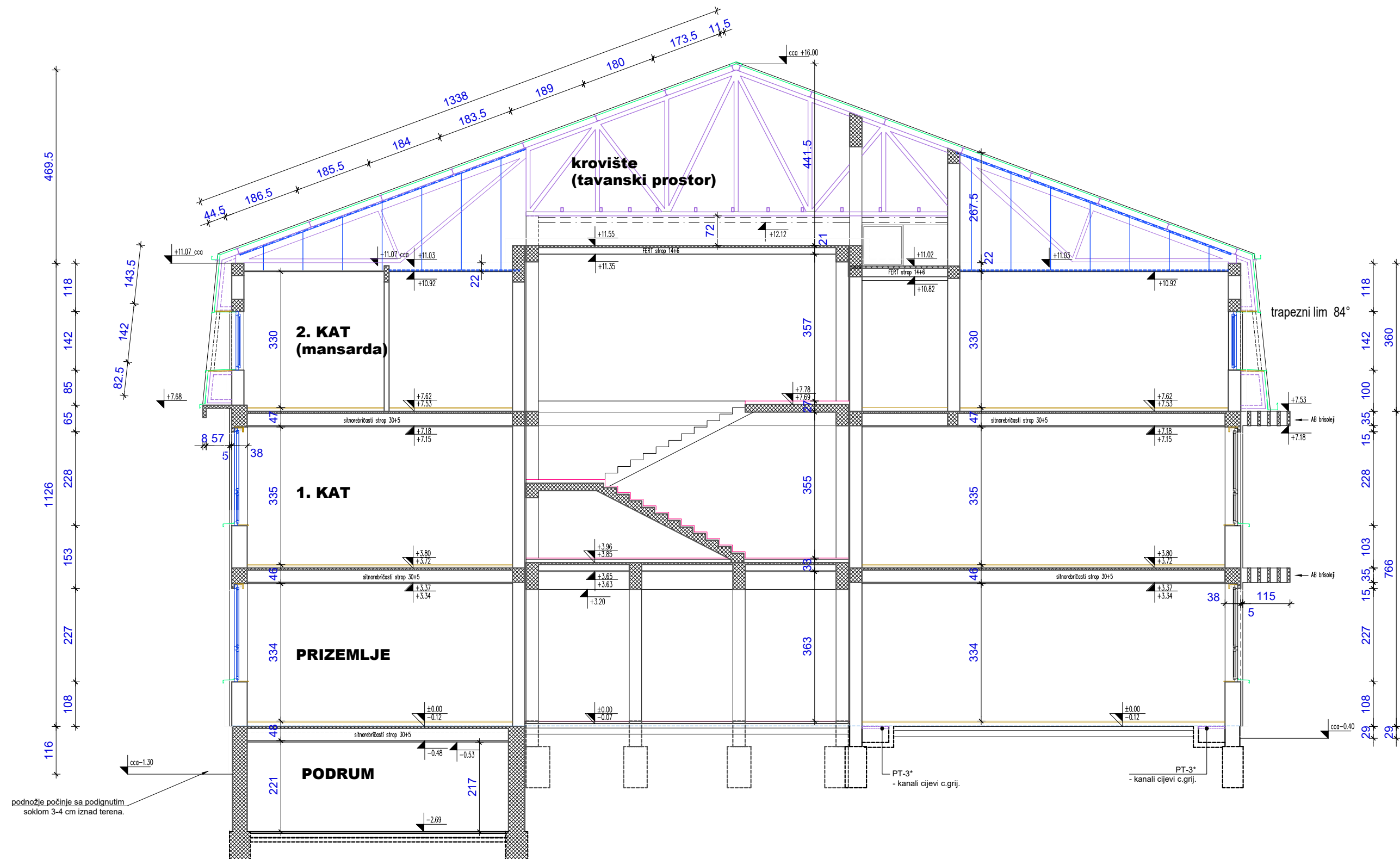

OSNOVNA ŠKOLA  
POSTOJEĆE STANJE

NARUČITELJ/INVESTITOR : <b>O.Š. MIRKA PEREŠA</b> ULICA 1.SVIBNJA 2, KAPELA		IZRADILA : <b>MAJA HORVAT, dipl.ing.arh.</b>		SADRŽAJ: <b>PRESJEK A-A</b>		PROJEKTANTSKI URED: <b>Prostor EKO</b> d.o.o. Bjelovar	
ZGRADA I LOKACIJA : REKONSTRUKCIJA OSNOVNE ŠKOLE -DOGRADNJA SA JEDNODIJELNOM ŠKOLSKO SPORTSKOM DVORANOM I POMOĆNIM PROSTORIJAMA		RAZINA PROJEKTA: <b>IDEJNO RJEŠENJE</b>		SURADNIK:		MJERILO: 1:200 DATUM: studeni, 2024.	
				BROJ GRAFIČKOG PRILOGA:		BROJ STRANICE: 16	



JUŽNO (ULAZNO) PROČELJE



ISTOČNO PROČELJE



SJEVERNO PROČELJE



ZAPADNO PROČELJE

OSNOVNA ŠKOLA  
POSTOJEĆE STANJE

NARUČITELJ/INVESTITOR :  
O.Š. MIRKA PEREŠA  
ULICA 1.SVIBNJA 2, KAPELA

ZGRADA I LOKACIJA :  
REKONSTRUKCIJA OSNOVNE ŠKOLE  
-DOGRADNJA SA JEDNODIJELNOM  
ŠKOLSKO SPORTSKOM DVORANOM I  
POMOĆNIM PROSTORIJAMA

RAZINA PROJEKTA:  
IDEJNO RJEŠENJE

IZRADILA :  
MAJA HORVAT, dipl.ing.arh.

SURADNIK:

SADRŽAJ:  
PROČELJA

MJERILO:  
1:200

DATUM:  
studenj, 2024.

BROJ GRAFIČKOG PRILOGA:

PROJEKTANTSKI URED:  
Prostor **EKO**  
d.o.o. Bjelovar

BROJ PROJEKTA:  
140/23

BROJ STRANICE:

<b>Prostor EKO</b> d.o.o. BJELOVAR, Borisa Papandopula 16, OIB: 12260386725		St.br.
<b>DOGRADNJA OSNOVNE ŠKOLE SA ŠKOLSKO SPORTSKOM DVORANOM</b>	Bjelovar, studeni, 2024.	18

**INVESTITOR** : OSNOVNA ŠKOLA „MIRKA PEREŠA“, OIB: 68779758323,  
KAPELA, 1. SVIBNJA BR. 2

**GRAĐEVINA** : REKONSTRUKCIJA OSNOVNE ŠKOLE  
- DOGRADNJA OŠ SA JEDNODIJELNOM ŠKOLSKO  
SPORTSKOM DVORANOM I POMOĆNIM PROSTORIJAMA

**LOKACIJA** : KAPELA, Ul. 1. SVIBNJA  
Kat.čest.br. 1212, k.o.Kapela

**T.D.** : 140/23

## **B.) GRAFIČKI DIO**

### **Novo stanje – dogradnja školsko sportske dvorane**

**PROJEKTANT** :  
Maja Horvat, dipl.ing.arh.

za Prostor **EKO** direktor:  
Mladen Carek, mag.ing.aedif



NARUČITELJ/INVESTITOR: O.Š. MIRKA PEREŠA ULICA 1.SVIBNJA 2, KAPELA	IZRADILA: MAJA HORVAT, dipl.ing.arh.	SADRŽAJ: SITUACIJA	PROJEKTANTSKI URED: Prostor <b>EKO</b> d.o.o. Bjelovar
ZGRADA I LOKACIJA: REKONSTRUKCIJA OSNOVNE ŠKOLE -DOGRADNJA SA JEDNODIJELNOM ŠKOLSKO SPORTSKOM DVORANOM I POMOĆNIM PROSTORIJAMA		MJERILO: 1:500	BROJ PROJEKTA: 140/23
RAZINA PROJEKTA: IDEJNO RJEŠENJE	SURADNIK:	DATUM: studeni, 2024.	
		BROJ GRAFIČKOG PRILOGA:	BROJ STRANICE: 19

NAZIV PROSTORIJE m<sup>2</sup>

1	DVORANA	405,00
1a	Prostor za tribine	37,80
2	Nečisti hodnik	36,45
3	Ambulanta	12,80
4	Kabinet nastavnika	16,00
5	Garderoba nastavnika sa wc-om 1	8,82
6	Garderoba nastavnika sa wc-om 2	8,82
7	Prolaz	9,18
8	ČISTIHODNIK	19,75
9	Svlačionica 2	16,80
10	Praonica sa wc-om 2	16,80
11	Svlačionica 1	16,80
12	Praonica sa wc-om 1	16,80
13	Spremište sredstava za čišćenje	6,03
14	Strojarnica	13,00
15	Spremište sportskih sprava i opreme	32,70
16	Spojni hodnik	42,26
17	Tuš/grderoba /wc za I	10,45
18	Wc inv.	5,81
19	Wc muški	3,76
20	Wc ženski	3,76

UKUPNO NETO : 739,59 m<sup>2</sup>

UKUPNO BRUTO POVRŠINA : 829,36 m<sup>2</sup>

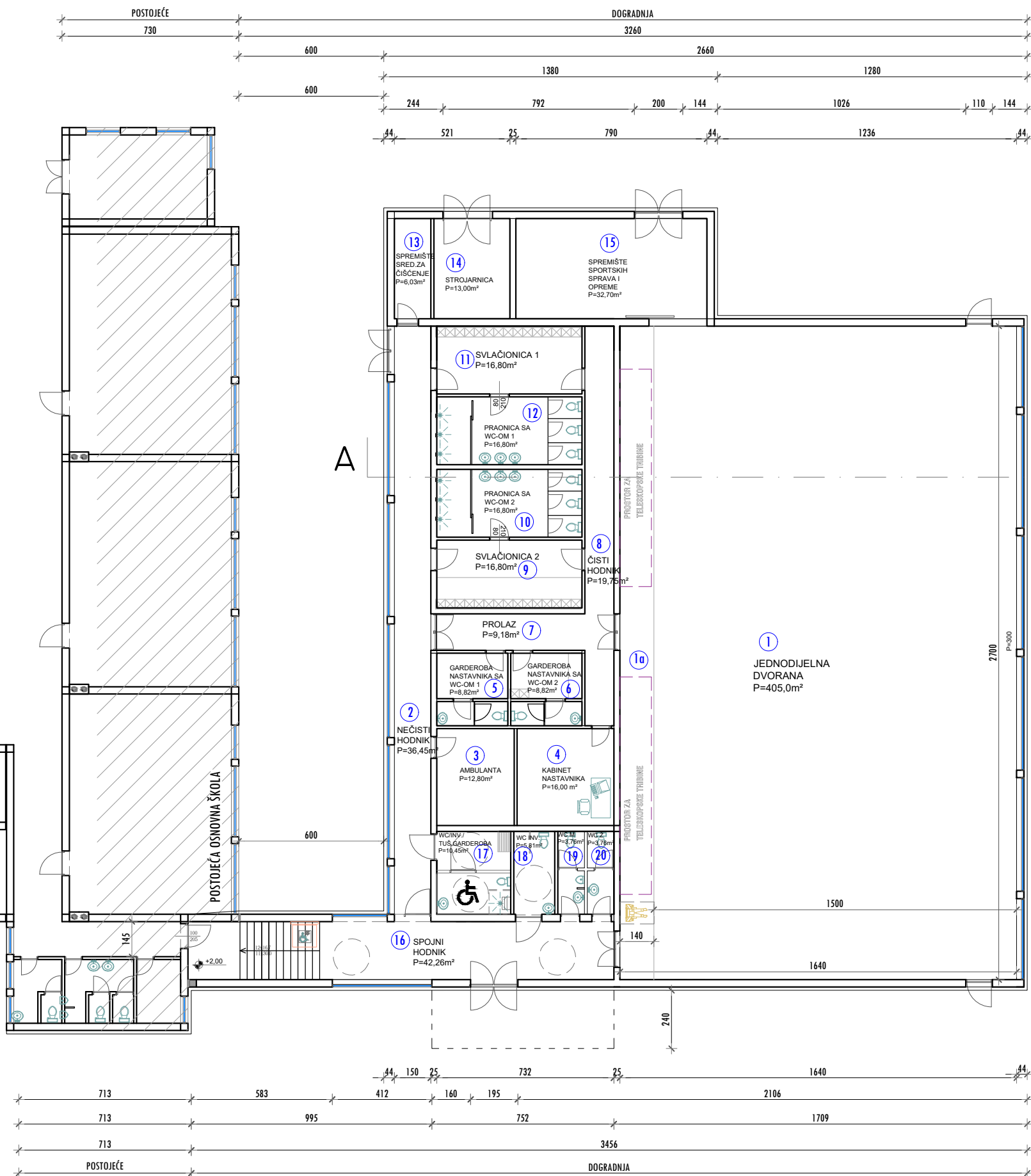

NARUČITELJ/INVESTITOR :  
O.Š. MIRKA PEREŠA  
ULICA 1.SVIBNJA 2, KAPELA

ZGRADA I LOKACIJA :  
REKONSTRUKCIJA OSNOVNE ŠKOLE  
-DOGRADNJA SA JEDNODIJELNOM  
ŠKOLSKO SPORTSKOM DVORANOM I  
POMOĆNIM PROSTORIJAMA

RAZINA PROJEKTA:  
IDEJNO RJEŠENJE

IZRADILA :  
MAJA HORVAT, dipl.ing.arh.

SURADNIK:

SADRŽAJ:  
TLOCRT PRIZEMLJA

MJERILO: 1:200

DATUM: studeni, 2024.

BROJ GRAFIČKOG PRILOGA:

PROJEKTANSKI URED:  
Prostor EKO  
d.o.o. Bjelovar

BROJ PROJEKTA: 140/23

BROJ STRANICE: 20

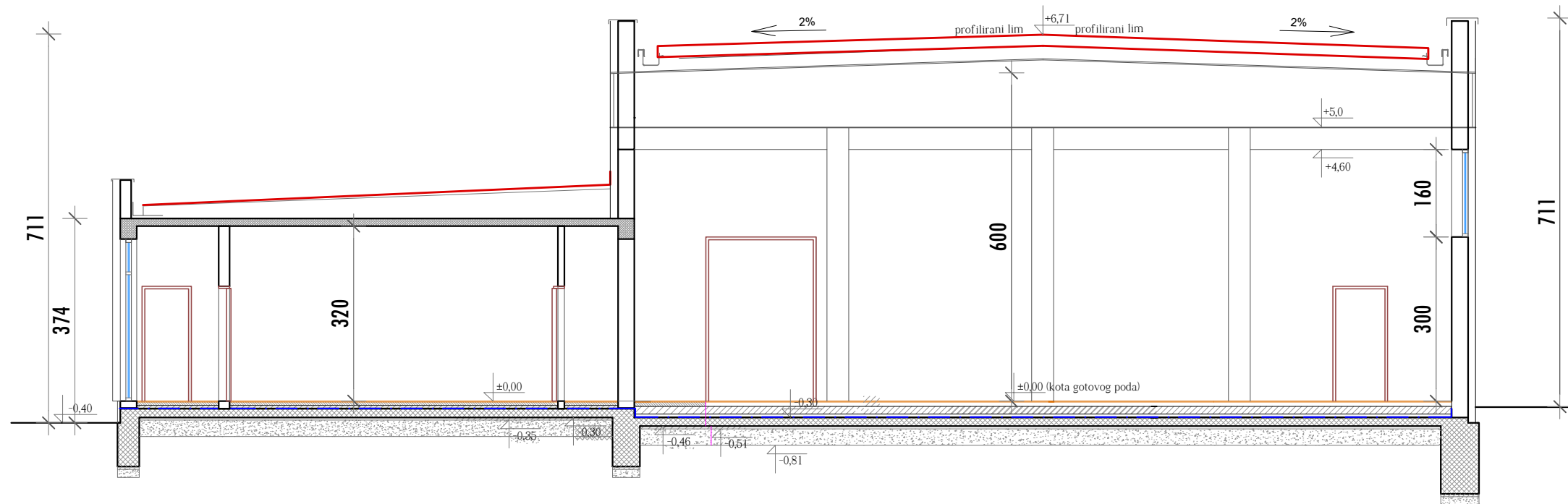

NARUČITELJ/INVESTITOR:  
**O.Š. MIRKA PEREŠA**  
 ULICA 1.SVIBNJA 2, KAPELA

ZGRADA I LOKACIJA:  
 REKONSTRUKCIJA OSNOVNE ŠKOLE  
 -DOGRADNJA SA JEDNODIJELNOM  
 ŠKOLSKO SPORTSKOM DVORANOM I  
 POMOĆNIM PROSTORIJAMA

RAZINA PROJEKTA:  
 IDEJNO RJEŠENJE

IZRADILA:  
**MAJA HORVAT, dipl.ing.arh.**

SURADNIK:

SADRŽAJ:  
**PRESJEK A-A**

MJERILO: 1:100

DATUM: studeni, 2024.

BROJ GRAFIČKOG PRILOGA:

**Prostor EKO**  
 d.o.o. Bjelovar

BROJ PROJEKTA: 140/23

BROJ STRANICE: 21

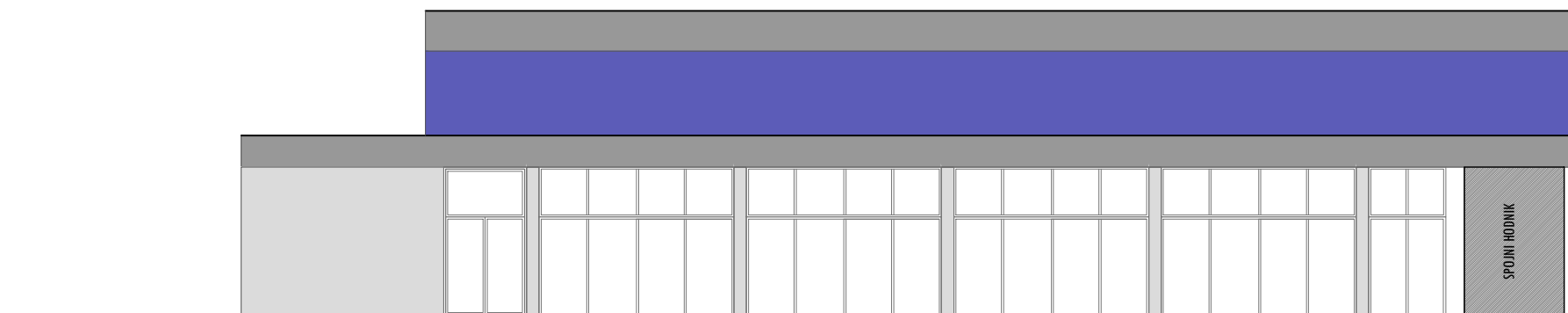

ZAPADNO PROČELJE

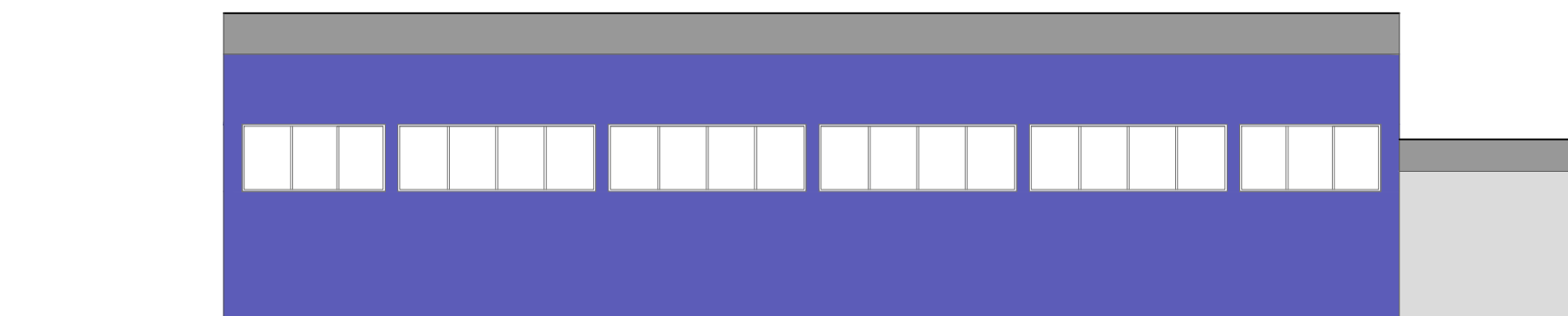

ISTOČNO PROČELJE

NARUČITELJ/INVESTITOR : O.Š. MIRKA PEREŠA ULICA 1.SVIBNJA 2, KAPELA	IZRADILA : MAJA HORVAT, dipl.ing.arh.	SADRŽAJ: PROČELJA	PROJEKTANTSKI URED: Prostor <b>EKO</b> d.o.o. Bjelovar
ZGRADA I LOKACIJA : REKONSTRUKCIJA OSNOVNE ŠKOLE -DOGRADNJA SA JEDNODIJELNOM ŠKOLSKO SPORTSKOM DVORANOM I POMOĆNIM PROSTORIJAMA		MJERILO: 1:150	BROJ PROJEKTA: 140/23
RAZINA PROJEKTA: IDEJNO RJEŠENJE	SURADNIK:	DATUM: studeni, 2024.	
		BROJ GRAFIČKOG PRILOGA:	BROJ STRANICE: 22

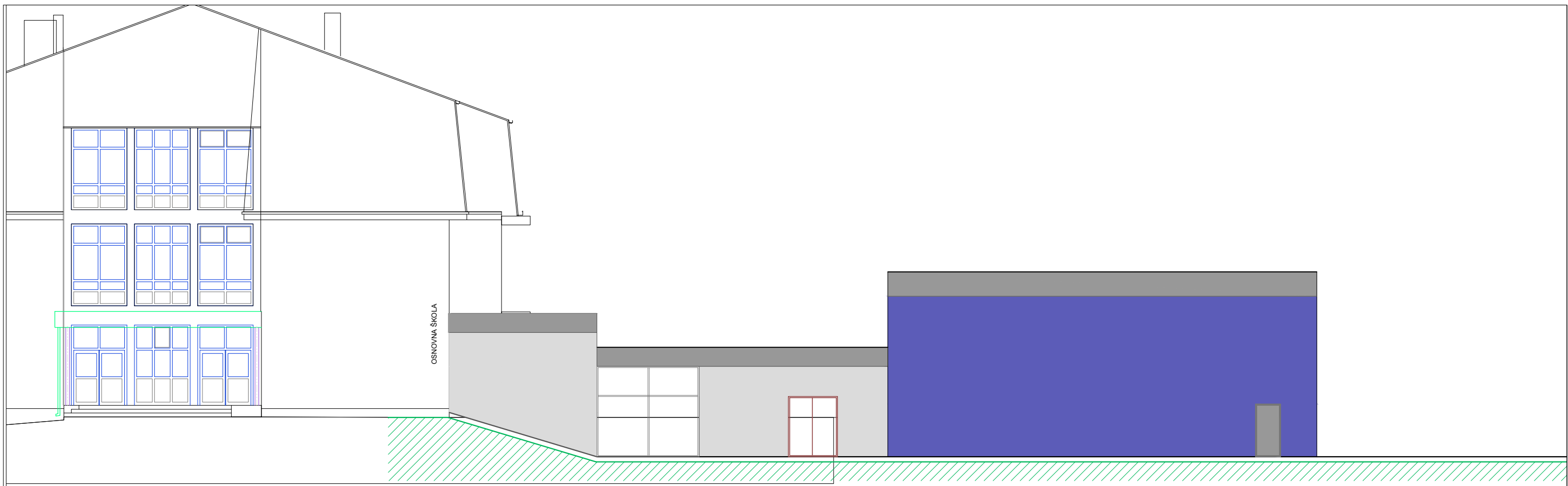

JUŽNO (ULAZNO) PROČELJE

POSTOJEĆA OSNOVNA ŠKOLA

DOGRADNJA ŠKOLSKO SPORTSKE DVORANE

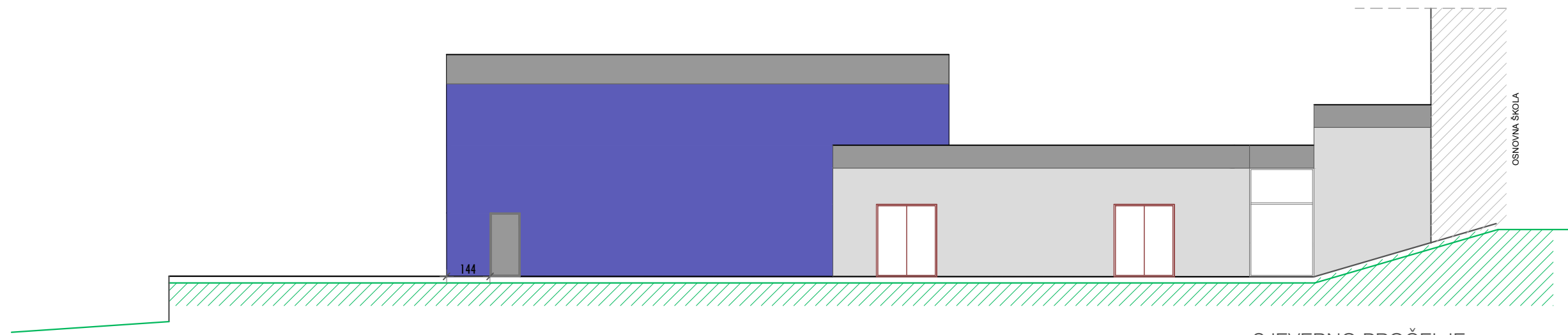

SJEVERNO PROČELJE

NARUČITELJ/INVESTITOR : <b>O.Š. MIRKA PEREŠA</b> ULICA 1.SVIBNJA 2, KAPELA  ZGRADA I LOKACIJA : REKONSTRUKCIJA OSNOVNE ŠKOLE -DOGRADNJA SA JEDNODIJELNOM ŠKOLSKO SPORTSKOM DVORANOM I POMOĆNIM PROSTORIJAMA  RAZINA PROJEKTA: IDEJNO RJEŠENJE	IZRADILA : <b>MAJA HORVAT, dipl.ing.arh.</b>	SADRŽAJ: <b>PROČELJA</b>	PROJEKTANTSKI URED: <b>Prostor EKO</b> d.o.o. Bjelovar	
	MJERILO: 1:150	BROJ PROJEKTA: 140/23	DATUM: studeni, 2024.	
	SURADNIK:	BROJ GRAFIČKOG PRILOGA:	BROJ STRANICE: 23	

<b>Prostor EKO</b> d.o.o. BJELOVAR, Borisa Papandopula 16, OIB: 12260386725		St.br.
<b>DOGRADNJA OSNOVNE ŠKOLE SA ŠKOLSKO SPORTSKOM DVORANOM</b>	Bjelovar, studeni, 2024.	24

**INVESTITOR** : OSNOVNA ŠKOLA „MIRKA PEREŠA“, OIB: 68779758323,  
KAPELA, 1. SVIBNJA BR. 2

**GRAĐEVINA** : REKONSTRUKCIJA OSNOVNE ŠKOLE  
- DOGRADNJA OŠ SA JEDNODIJELNOM ŠKOLSKO  
SPORTSKOM DVORANOM I POMOĆNIM PROSTORIJAMA

**LOKACIJA** : KAPELA, Ul. 1. SVIBNJA  
Kat.čest.br. 1212, k.o.Kapela

**T.D.** : 140/23

## **C.) ISKAZ UKUPNE NETO I BRUTO POVRŠINE NOVE SPORTSKE DVORANE**

**PROJEKTANT** :  
Maja Horvat, dipl.ing.arh.

za Prostor **EKO** direktor:  
Mladen Carek, mag.ing.aedif.

<b>Prostor EKO</b> d.o.o. BJELOVAR, Borisa Papandopula 16, OIB: 12260386725		St.br.
<b>DOGRADNJA OSNOVNE ŠKOLE SA ŠKOLSKO SPORTSKOM DVORANOM</b>	Bjelovar, studeni, 2024.	25

## 1. POSTOJEĆE STANJE OSNOVNE ŠKOLE

BRUTO POVRŠINA POSTOJEĆE OSNOVNE ŠKOLE : 2.080,48m<sup>2</sup>

NETO POVRŠINE POSTOJEĆE ŠKOLE:

### **Podrum:**

	NAZIV PROSTORIJE	m <sup>2</sup>
0_1	Ulaz	2,32
0_2	Sanitarni čvor	3,41
0_3	Spremište	58,47
0_4	Spremište	30,74
0_5	Spremište	50,29
<b>UKUPNO:</b>		<b>145,23</b>

### **Prizemlje:**

	NAZIV PROSTORIJE	m <sup>2</sup>
1_0	Natkriveni ulaz	32,15
1_1	Ulazni vjetrobran	6,92
1_2	Porta	5,59
1_3	Ulazni vjetrobran	6,92
1_4	Predvorje (Hall) i hodnik	168,12
1_5	Učionica	59,74
1_6	Učionica	59,74
1_7	Učionica	59,80
1_8	Učionica	50,29
1_9	Spremište	9,19
1_10	Restoran	68,73
1_11	Kuhinja	18,85
1_0A	Natkriveni ulaz	33,00
1_1A	Vjetrobran	6,59
1_12	Predprostor	5,69
1_13	Spremište	7,42
1_14	Sanitarni čvor	6,81
1_15	Sanitarni čvor	6,00
1_16	Kotlovnica	19,60
<b>UKUPNO:</b>		<b>631,15</b>

**1.kat**

<b>Prostor EKO</b> d.o.o. BJELOVAR, Borisa Papandopula 16, OIB: 12260386725		St.br.
<b>DOGRADNJA OSNOVNE ŠKOLE SA ŠKOLSKO SPORTSKOM DVORANOM</b>	Bjelovar, studeni, 2024.	26

	NAZIV PROSTORIJE	m <sup>2</sup>
2_1	Stubište	12,56
2_2	Galerija predvorja	92,24
2_3	Učionica	59,74
2_4	Učionica	59,74
2_5	Učionica	59,80
2_6	Učionica	50,29
2_7	Hodnik	8,99
2_8	Ured- računovodstvo	18,15
2_9	Ured- tajništvo	14,15
2_10	Ured- ravnatelj	14,79
2_11	Zbornica	40,09
2_12	Predprostor	5,67
2_13	Spremište	2,74
2_14	Sanitarni čvor	13,51
2_15	Sanitarni čvor	3,89
2_16	Stubište	24,14
2_17	Terasa	33,92
<b>UKUPNO:</b>		<b>514,41</b>

### 2.kat

	NAZIV PROSTORIJE	m <sup>2</sup>
3_1	Stubište	19,50
3_2	Predvorje	159,89
3_3	Učionica	47,77
3_4	Spremište	7,42
3_5	Ostava	59,80
3_6	Arhiva	19,82
3_7	Knjižnica	61,75
3_8	Učionica	49,54
3_9	Spremište	9,00
3_10	Učionica	48,75
3_11	Spremište	9,17
3_12	Spremište	10,14
3_13	Učionica	53,04

<b>Prostor EKO</b> d.o.o. BJELOVAR, Borisa Papandopula 16, OIB: 12260386725		St.br.
<b>DOGRADNJA OSNOVNE ŠKOLE SA ŠKOLSKO SPORTSKOM DVORANOM</b>		27
Bjelovar, studeni, 2024.		

3_14	Hodnik	16,18
3_15	Sanitarni čvor M	4,00
3_16	Sanitarni čvor Ž	3,00
3_17	Sanitarni čvor UČ	15,45
3_18	Spremište	4,20
<b>UKUPNO:</b>		<b>598,42</b>

**Ukupno neto površina postojeće škole : 1.889,21m<sup>2</sup>**

<b>Prostor EKO</b> d.o.o. BJELOVAR, Borisa Papandopula 16, OIB: 12260386725		St.br.
<b>DOGRADNJA OSNOVNE ŠKOLE SA ŠKOLSKO SPORTSKOM DVORANOM</b>	Bjelovar, studeni, 2024.	28

## 2. BRUTO POVRŠINA NOVE JEDNODJELNE DVORANE:

**UKUPNO GBP DVORANE sa spojnim hodnikom 829,36 m<sup>2</sup>**

### NETO POVRŠINE NOVE JEDNODJELNE DVORANE:

	NAZIV PROSTORIJE	m <sup>2</sup>
1	DVORANA	405,00
1a	Prostor za tribine	37,80
2	Nečisti hodnik	36,45
3	Ambulanta	12,80
4	Kabinet nastavnika	16,00
5	Garderoba nastavnika sa wc-om 1	8,82
6	Garderoba nastavnika sa wc-om 2	8,82
7	Prolaz	9,18
8	ČISTI HODNIK	19,75
9	Svlačionica 2	16,80
10	Praonica sa wc-om 2	16,80
11	Svlačionica 1	16,80
12	Praonica sa wc-om 1	16,80
13	Spremište sredstava za čišćenje	6,03
14	Strojarnica	13,00
15	Spremište sportskih sprava i opreme	32,70
16	Spojni hodnik	42,26
17	Tuš/garderoba/wc za invalide	10,45
18	WC inv.	5,81
19	Wc muški – vanjski korisnici	3,76
20	Wc ženski – vanjski korisnici	3,76
	<b>UKUPNO :</b>	<b>739,59</b>

PROJEKTANT :  
Maja Horvat, dipl.ing.arh.